

活動報告書

Gグループ:ONE TEAM



2019災害ロジスティクス研修

災害想定

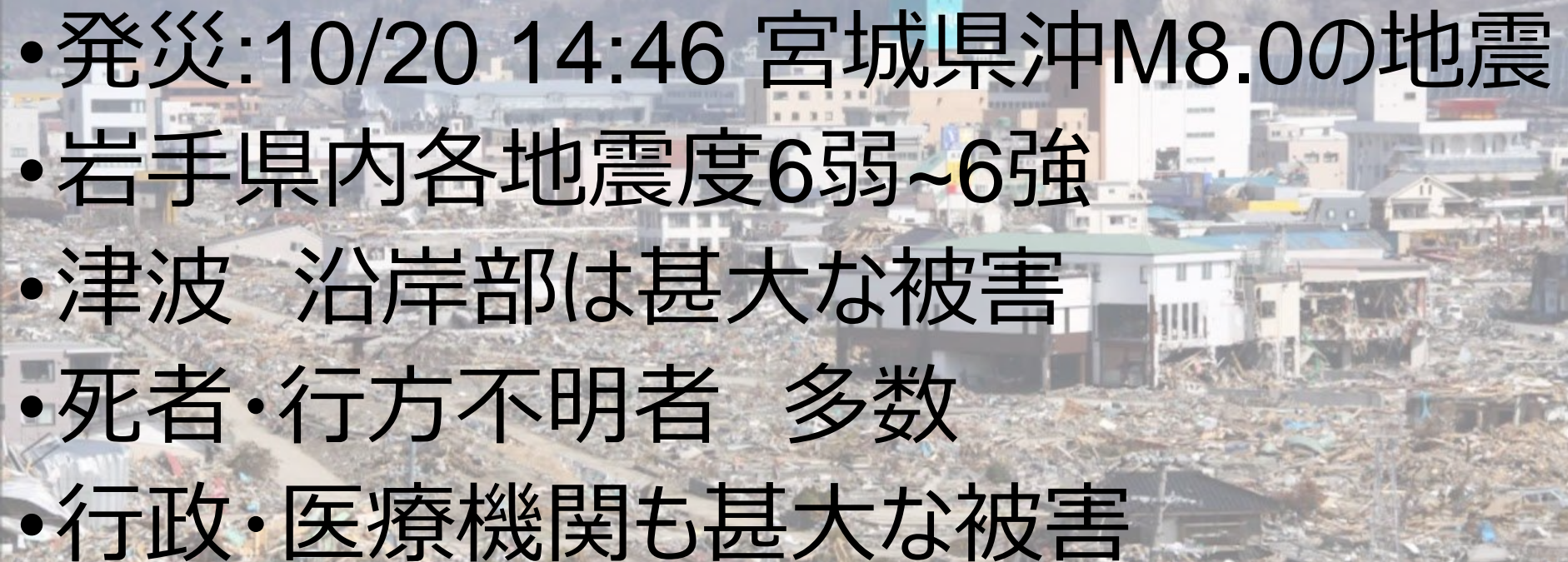
- 発災: 10/20 14:46 宮城県沖M8.0の地震
 - 岩手県内各地震度6弱~6強
 - 津波 沿岸部は甚大な被害
 - 死者・行方不明者 多数
 - 行政・医療機関も甚大な被害
- 

Gグループ組織図

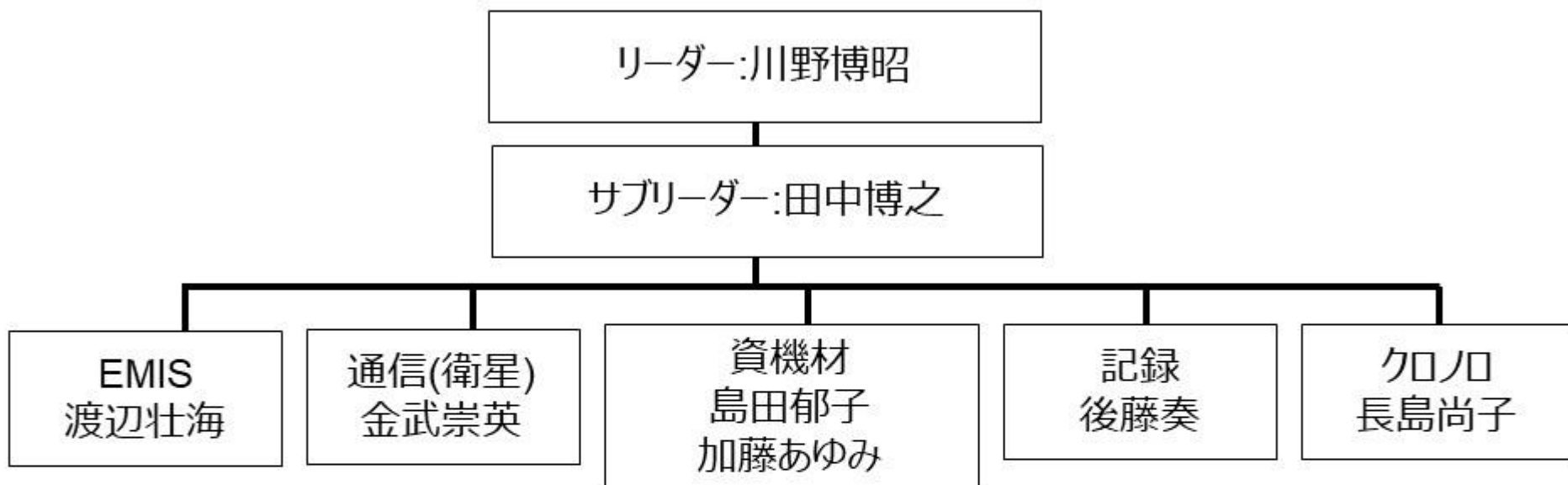

S



リアスホールから権現堂交差点まで
通行止め

リアスホール

リアスホール

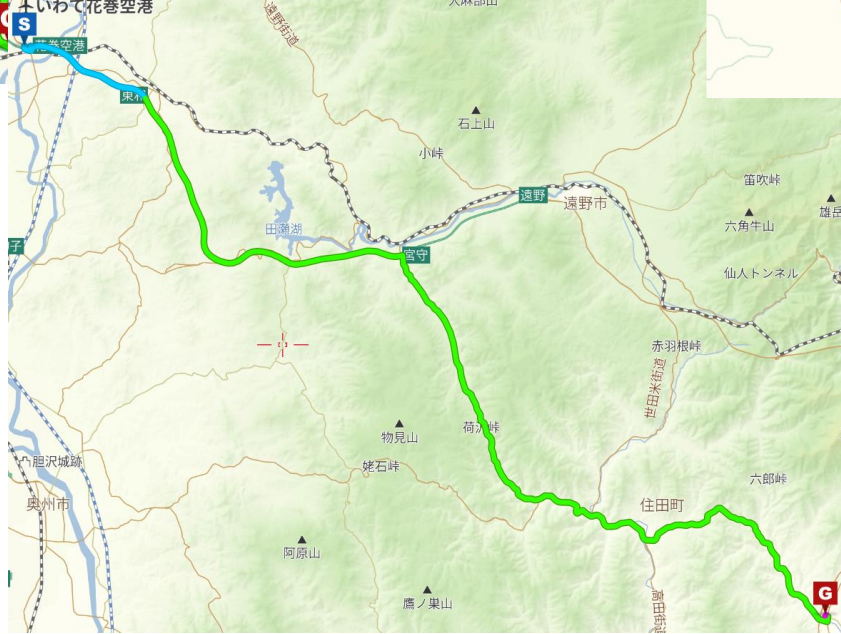

慣れない土地
山道走行
走行可能区域確認
代替ルート
ガソリンスタンド確認
(前夜祭の疲れ)etc.

A

本日のミッション

- DMAT調整本部から医療保健調整本部へシフト
 - 組織図・役割分担・資機材・場所とり
- 医療圏の医療機関の情報収集・EMIS更新
 - 医療ニーズ
 - 場のニーズ:ライフライン
- 避難所マッピング
 - 医療ニーズ
 - 震災発生後の疾患(亜急性期)
 - 慢性疾患のコントロール
 - 場のニーズ
 - 住環境
 - 食環境
 - 衣環境



第1回大船渡保健医療調整本部会議

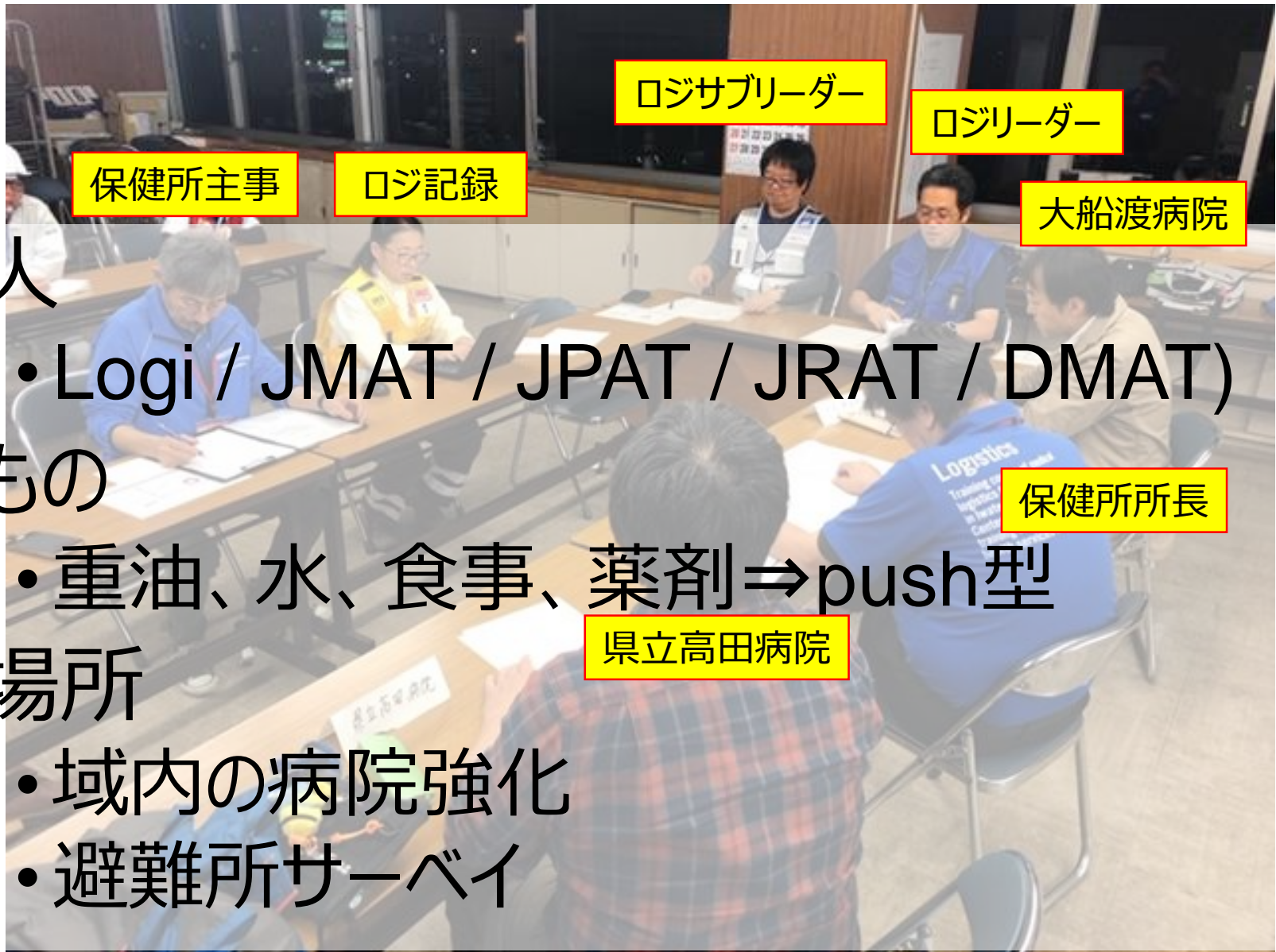

- 人

- Logi / JMAT / JPAT / JRAT / DMAT)

- もの

- 重油、水、食事、薬剤⇒push型

- 場所

- 域内の病院強化

- 避難所サーベイ

よかった点

- 十分な事前準備
 - 岩手県の地図を2部準備
 - 離席上のルール徹底(無線)
- 仕事に没入
 - ミッションに対してみんなで報・連・相しながら取り組んだ
- 見やすい記録



余震発生時にも安全管理!

課題

- 役割分担明確化・遊兵の存在
- 課題の抽出・整理
- 迷走時のタイムアウト・デブリーフィング
- ロジとしての心構え3K
 - K機敏・・・時間は有限!
 - K機転・・・先を考えて先手必勝!
 - K気配り・・・情報収集の仕方
- 「考える」ことの重要性
 - 車3台要望と言われて
 - 車3台のみ用意は可
 - 運転手も用意できて良
 - 「なぜ」も予測できて優



とは言え、何だかんだ言って抜群のチーム力!

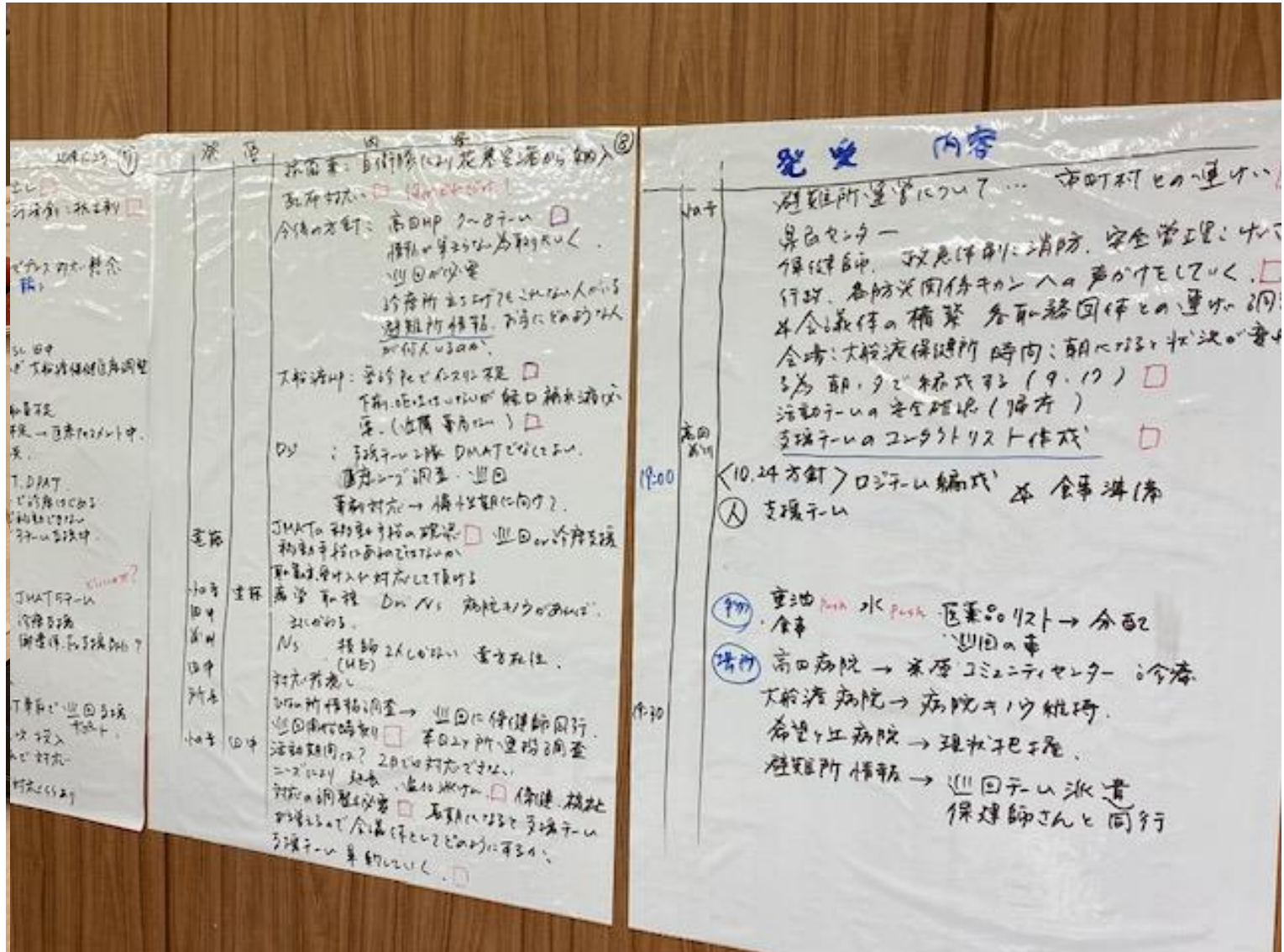

ご清聴、ありがとうございました

- リーダー 川野博昭
- サブリーダー 田中博之
- ごはんと笑顔♥️ 後藤奏
- 日本は俺が守る! 金武崇英
- おかんの飯は残すな! 島田郁子
- メカはまかせとけ! 渡辺壮海
- 世界が私を呼んでる! 加藤あゆみ
- 頼りになるおかん! 長島尚子

コントローラー(青木さん、菊田さん、濱田さん、大友さん、藤井さん、松井さん)の皆様
優しい、温かい、厳しいご指導ありがとうございました!