

H班報告

ワークマン

野口・天野・林・佐々木
伊藤・若山・後藤



WORKMAN

久慈保健所

久慈医療圏域の保健医療を管轄
久慈市、普代村、野田村、洋野町

<保健所のミッション>

圏域下の保健医療対応を管轄する

H・Iの2チーム編成で
久慈保健所を目指した

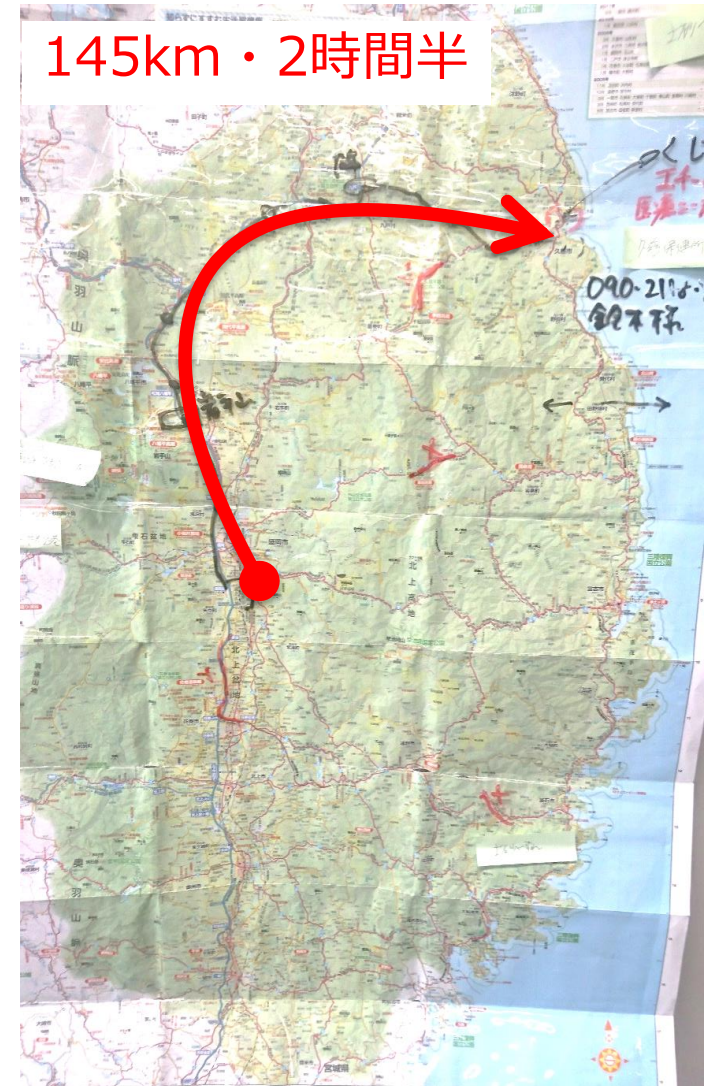

保健所からの依頼

1. 県立久慈病院の状況確認

2. 圏域下の病院・診療所の状況確認

3. 避難所の状況確認

その対応

- 同行したIチーム（チーム切り替え）を派遣
- 久慈保健所内に久慈医療圏保健医療調整本部の立ち上げを支援した
- 久慈郡市医師会に自チームから2名が調査に行った
- 避難所を4ヶ所調査した

組織図

TEL 7725 81458
 TEL 080-9258-4334
 E-mail imuSaigai.01@gmail

岩手県 災害対策本部
 支援医療班
 (岩手県保健医療調整本部)

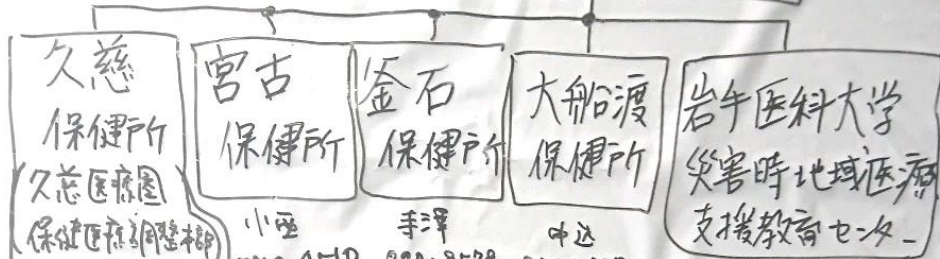

久慈保健所
 久慈医療圏
 保健医療調整本部
 藤原 清長 (総務)
 090-2118-7843

宮古保健所
 小笠
 090-45107139

釜石保健所
 手澤
 090-25786596

大船渡保健所
 中込
 090-54472438

岩手医科大学
 災害時地域医療
 支援教育センター
 ① TEL 7725 81454
 ② WS 080-9258-4333
 E-mail Saigai.information@gmail.com

H 班 (7-722)
 11-9-470

① TEL 772-580-430
 ② TEL 772-288-687
 Y-Ri workman (02122)
 @gmail.com
 090-3566-2464
 090-5884-5792

I 班 (0802)
 11-9-1677

① 080 1357 7015

090-1097-7387
 080-5119-3360

本部
 久慈市民体育館
 避難所 ニス調査
 (7+22.1+)
 久慈立中中限セツ
 長寿庵
 久慈市総合福祉セツ
 ニス調査 避難地区避難所31

久慈立中中限セツ
 長寿庵
 久慈市総合福祉セツ
 ニス調査

久慈市
 ニス調査

久慈地区の避難所情報 10/22正午時点

避難所名	住所	人数
久慈市総合福祉センター	久慈市総合福祉センター	...
久慈市民体育館	久慈市民体育館	...
...
久慈立中中限セツ	久慈立中中限セツ	...
長寿庵	長寿庵	...
...

久慈保健所

本部内

行政
 藤原 誠

救護班
 野口

ケア
 天竺

記録
 村

連絡
 佐木

救護班管理

医療 ニス

搬送
 調整

03
 ステイク

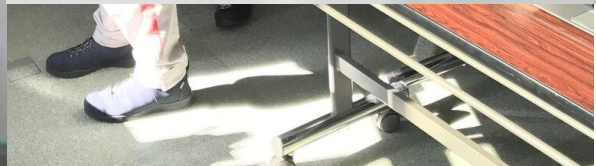

久慈医療圏保健医療調整本部 関係者会議

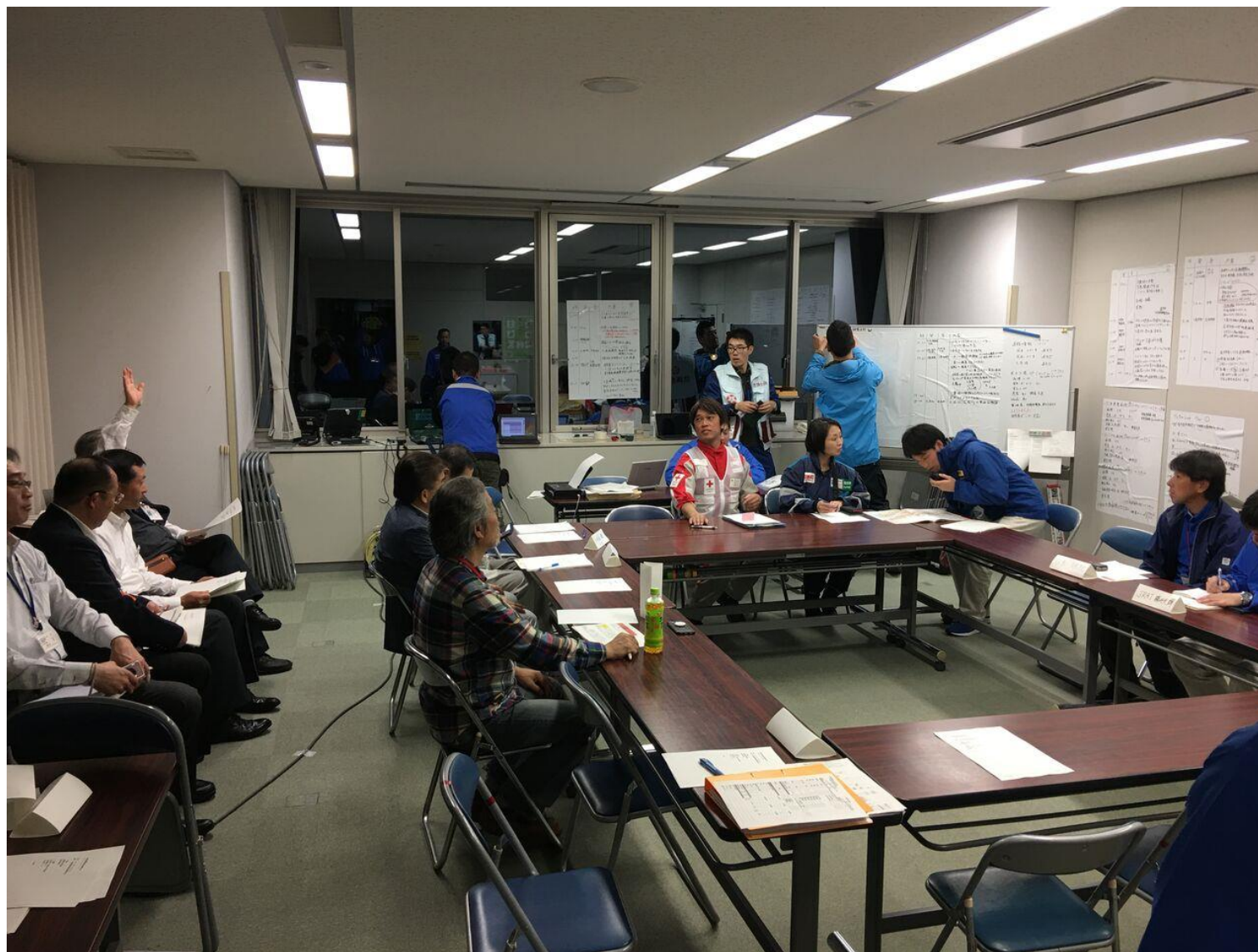

総括

できたこと

- 情報収集により追加支援班につ
- 関係者会議により関係協力機関方針を決めることができた

課題

- 入ってきた情報に対して受け身ができなかった
- チーム内の情報共有がうまく区
- PDCAサイクルを回せなかった

改善策

- 活動方針の共有
- 個人とチームの立ち位置を意識した活動に

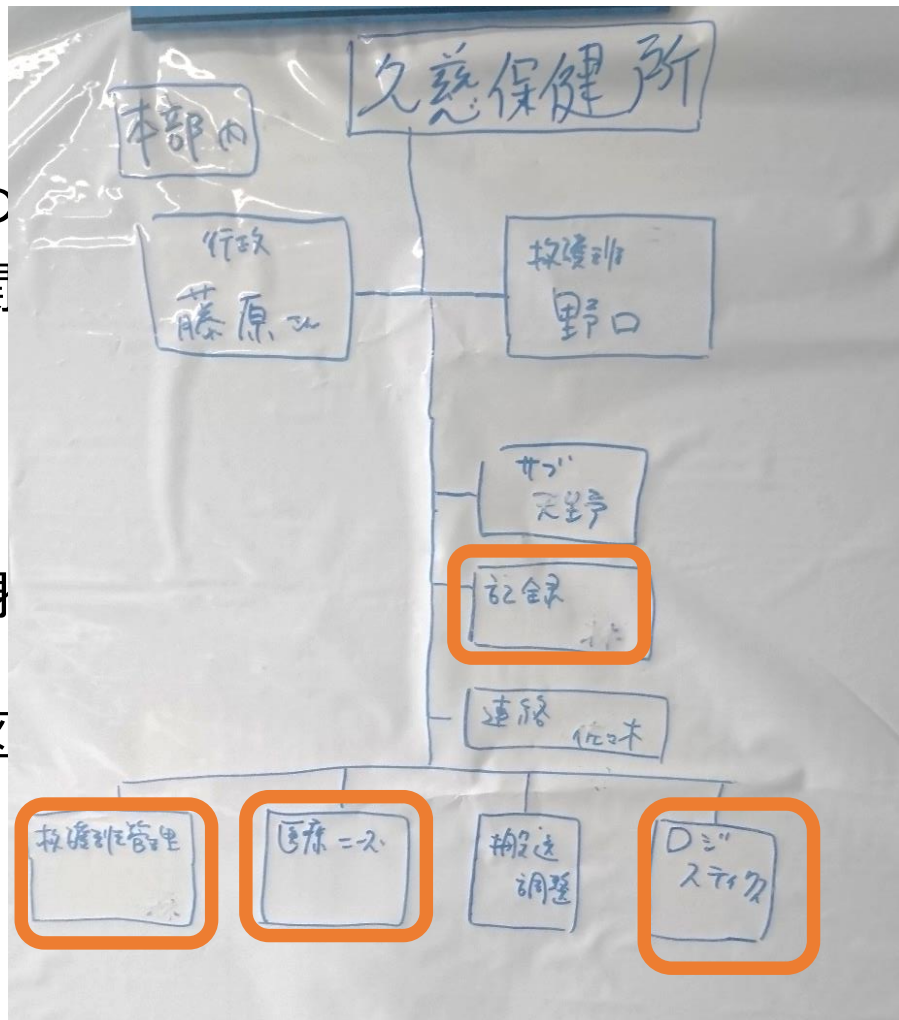

→真のワークマンに！