



GMAT

Great medical assistance team

「安全第一！人に優しく！！」

岩手医科大を出発、区界高原道の駅へ …インターネットが繋がらない!?

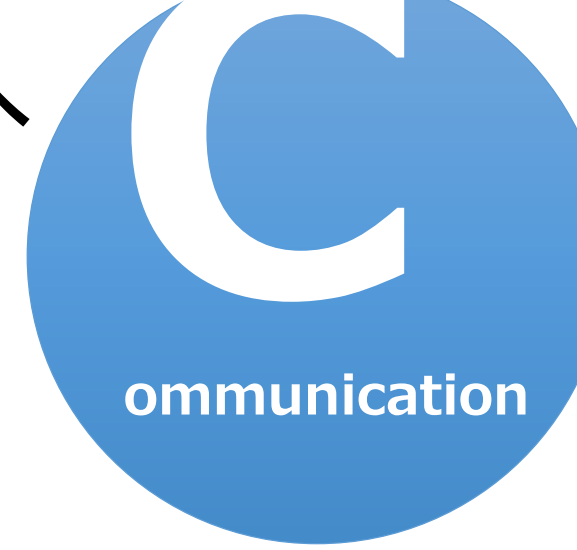

電話はつながるが、
ネットが繋がらない。
EMIS確認できず、
他チームより情報収集。Fチームさんありがとう！



宮古保健所に到着 (Fチームが先着済)

宮古市内 死者行方不明者多数
水・ガス・ライフラインは使用できない
固定電話、携帯電話使用できず
道路は一部通行止めあり

市内4カ所の病院と連絡が取れていない
市内クリニックからも連絡はない。
災害医療コーディネーター4名とも連絡が取れていない

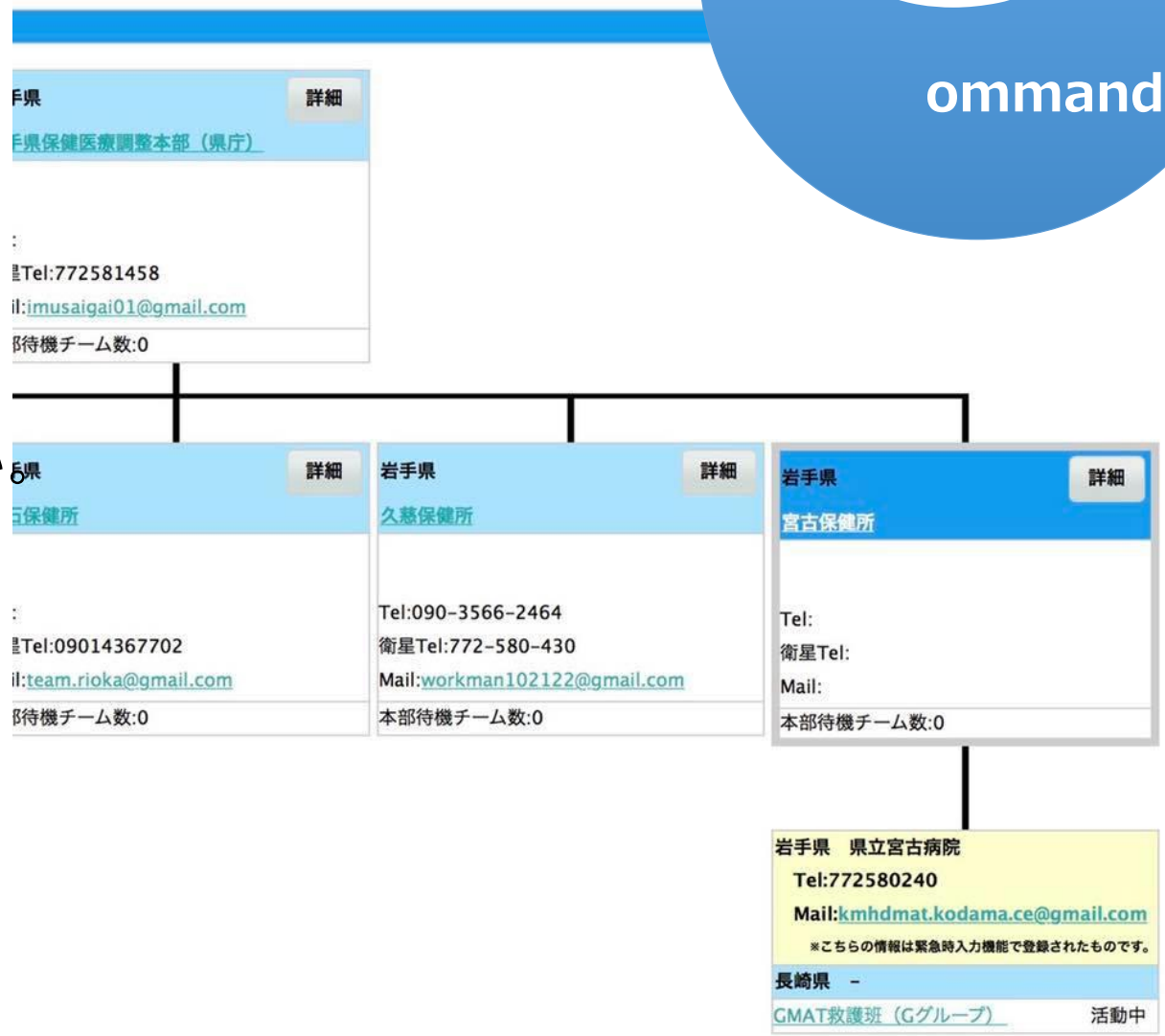

MISSION

- ① 災害拠点病院の県立宮古病院の安否確認し連携をとりたい
- ② 市内クリニックの動向確認、避難所の確認もおこないたい

県立宮古病院へ移動 本部を設置！通信を確立！



県立宮古病院
外科部長：馬渡医師

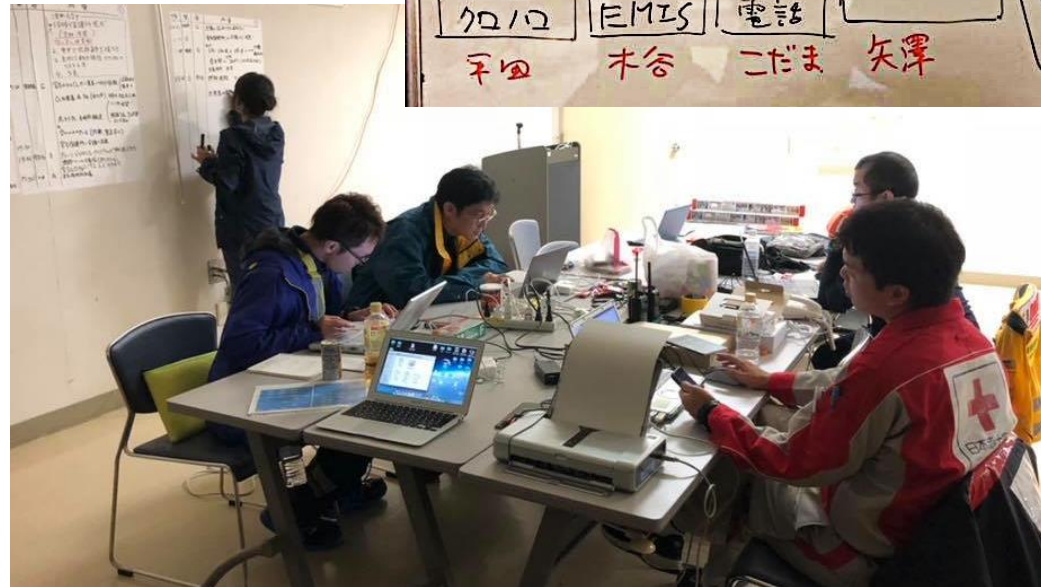
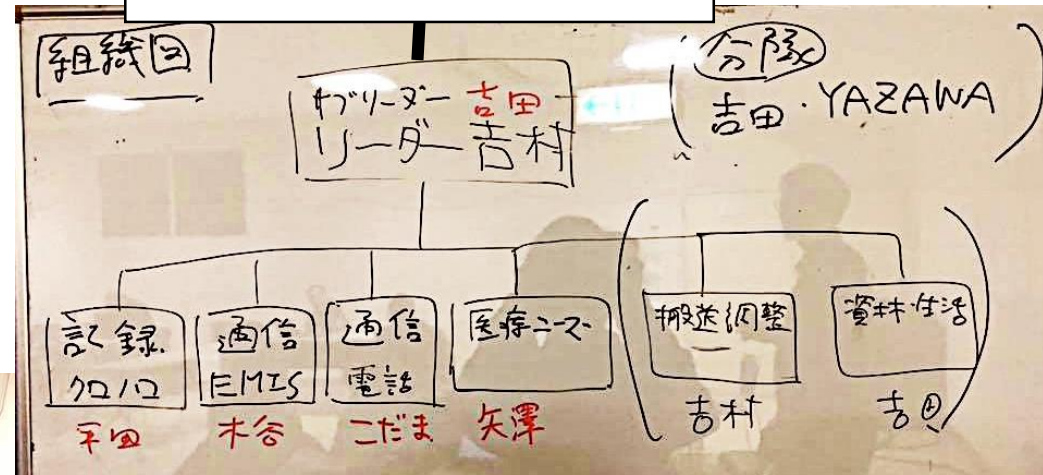

霜よけのビニール袋



県立宮古病院及びその周辺の現状

- 自家発電：非常用電源のみ○
- 燃料：3日分
- 水：2日分
- 医療ガス：安全確認中
- トイレ：使用不可
- 固定電話・携帯電話：使用不可
- 病院の衛星電話はあるが使えない。
- 傷病者来院中、トリアージ実施しているが、詳細不明
- 二次被害は予測されていない
- 手術・透析不可
- ヘリポートあり（自衛隊大型ヘリも離着陸可）
- 周辺の状況は不明



まずは病院内の情報を確認してもらう
EMISで周辺施設の確認を

訪問看護ステーションより 食中毒患者の搬送依頼あり調査へ

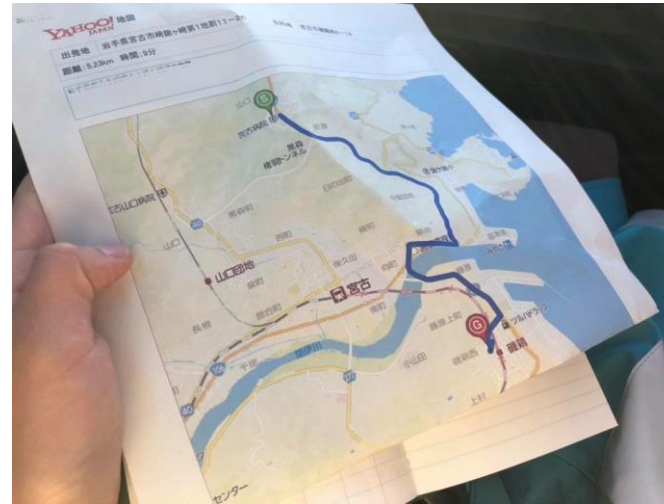
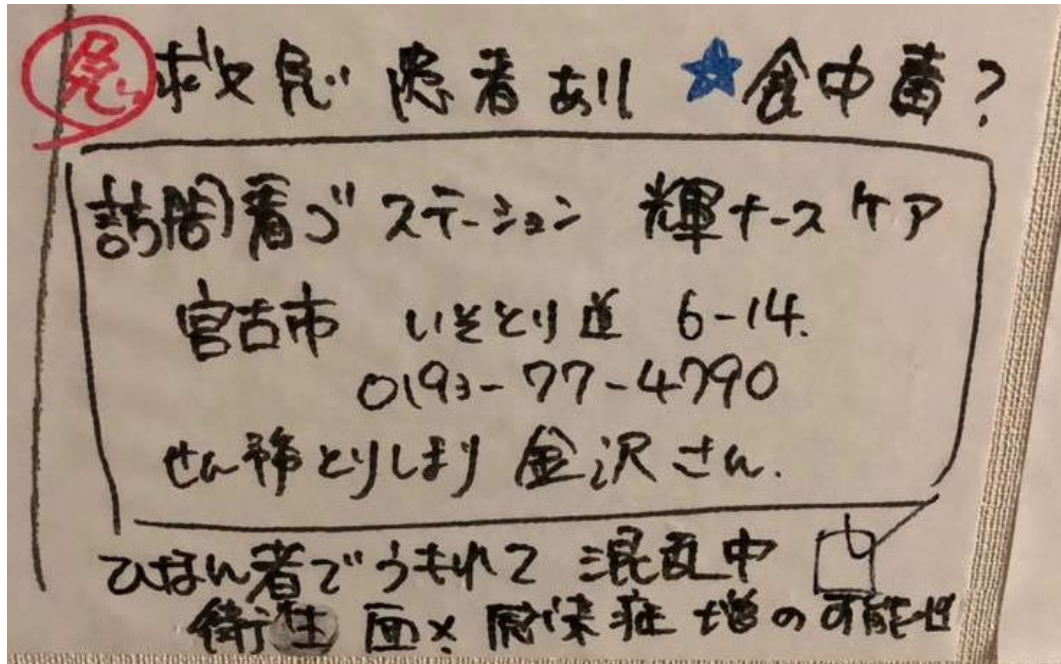

到着時、患者はすでに救急搬送済み。
水・食料・医薬品が明日朝までもたない。
職員も疲弊している。

GMAT本部へ電話連絡し、
水・食料・医薬品・医療スタッフの調整を依頼



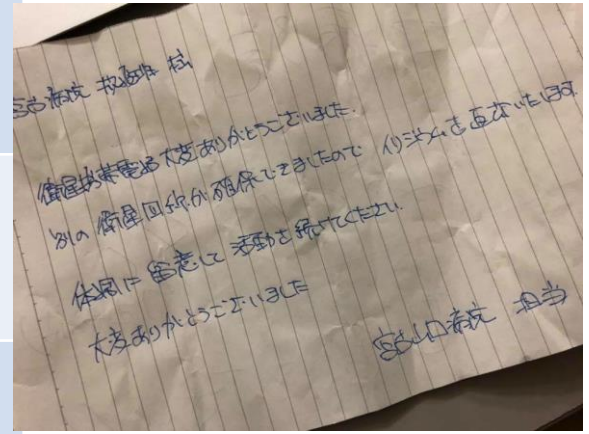

患者搬送・人員資材調整

かがやきナースケア 水・食料・医薬品・医療チーム	▶	避難所に移動
宮古山口病院 重傷者2名	▶	搬送済み
県立宮古病院 A重油残り2日分	▶	保健所で県に依頼をかけるが、未決定 タンクの詳細情報は送信済み
県立宮古病院 酸素ポンベが足りない。重傷者5名。 酸素手配か患者搬送か	▶	酸素濃縮器依頼するが、手配できず。 岩手医科大学へ搬送の予定
医療チーム5隊22日到着予定 県立宮古病院の指揮下に入る。	▶	この5隊に県立宮古病院重傷者5名搬送 戻る途中で割り当てた避難所アセスメント

ニーズの
吸い上げ

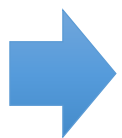

上位の宮古保健所に依頼
保健所の本部は大変！

宮古保健所の本部支援に
入っても良かったかも。

合同会議



災害コーディネーター・保健所・市役所・医師会
医療チーム（めがね・GMAT）
多機関の連携が顔をあわせて話せる事で
意思疎通がはかれた。

会議終了時に配られたミーティング内容の議事録は
情報共有に大変役立った。

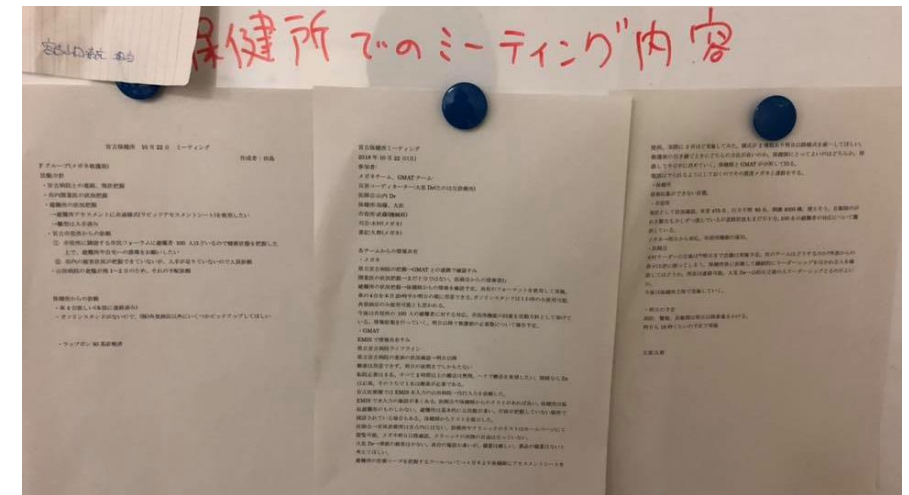

我々の生活



キャンプは生活の一部！

趣味はキャンプ！



ゴミは分別！
食材は可視化！



なんと10分程度で
完成！



災害食も
美味しく食べたい！



GMAT のGは Group dynamicsのG!



頼れる決めれるリーダー!



安定の通信! 安定の優しさ!



ラップポンマスター!



テント設営おちゃのこさいさい

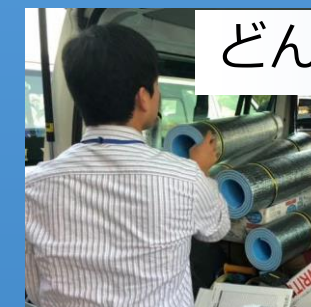

どんな荷物も積み込めます!



災害食をいかに美味しく食べるか!