



# 第3回 日本災害医療 ロジスティック研修

**Logistics**

Training course of medical  
Logistics for disasters  
In Iwate Medical University  
Center for research and  
Training in community  
Health services during  
disaster

平成27年7月16日～18日

C班

# 派遣前準備～移動



交通ハザード情報を得て問題なく  
現地へ

早く到着したのは、決してダウンヒルを  
しているNsがドライバーだったからとは  
決して言えません・・・



# 釜石保健所到着

とりあえず、保健所内へ。  
この時点でC班はどうするのか、  
まだ決まっていません。  
避難所等へ行くのか、本部をする  
のか……



なんとなく始まってしまい、  
本部を行うことに……

# 台するも...

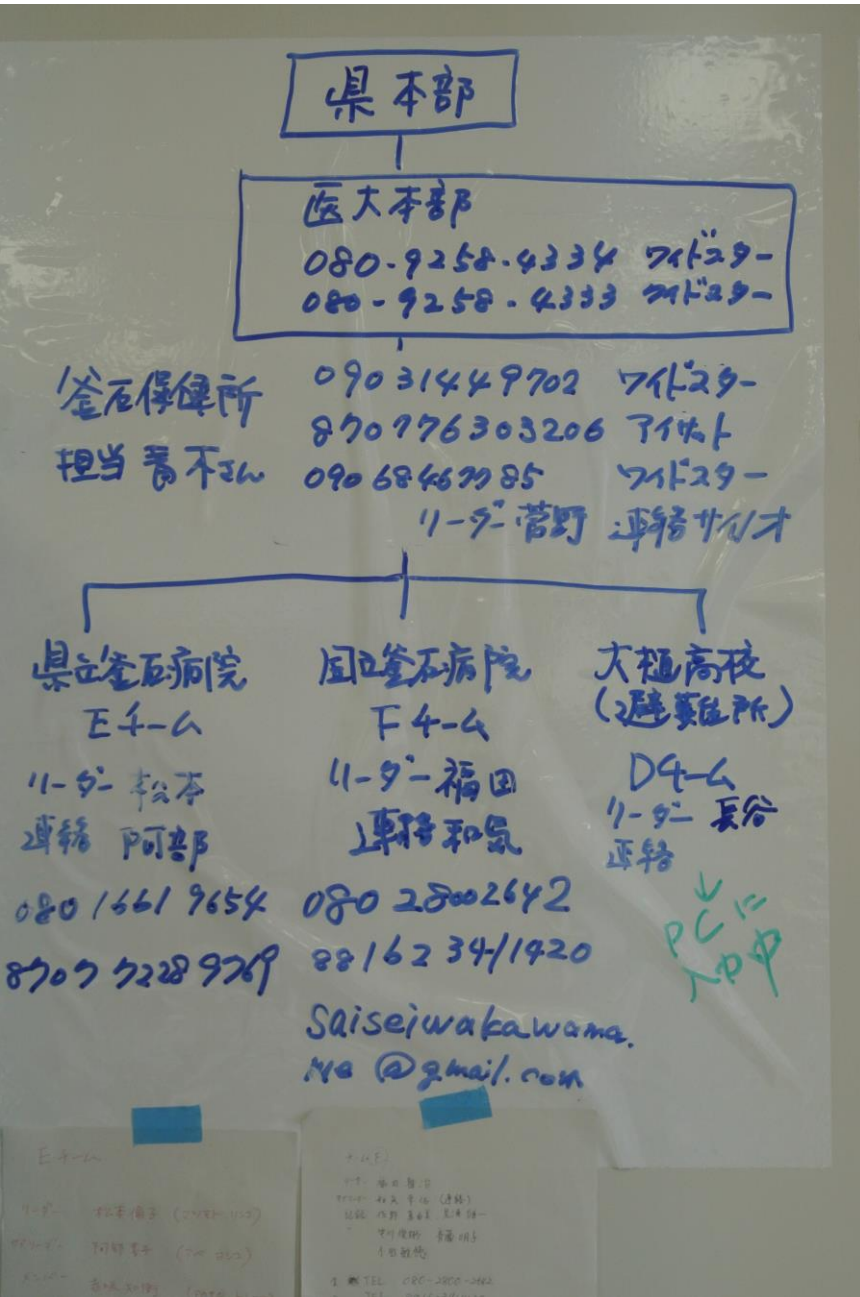

保健所の指示に従い、  
ニーズを検討

- Dチーム → 大槌高校避難所
- Fチーム → 国立釜石病院
- Eチーム → 県立釜石病院



# 混乱、そして混乱...



次々と上から、下から押し寄せる様々な情報・・・  
リーダーまでクロノ書き始め・・・

# 情報が多すぎて...

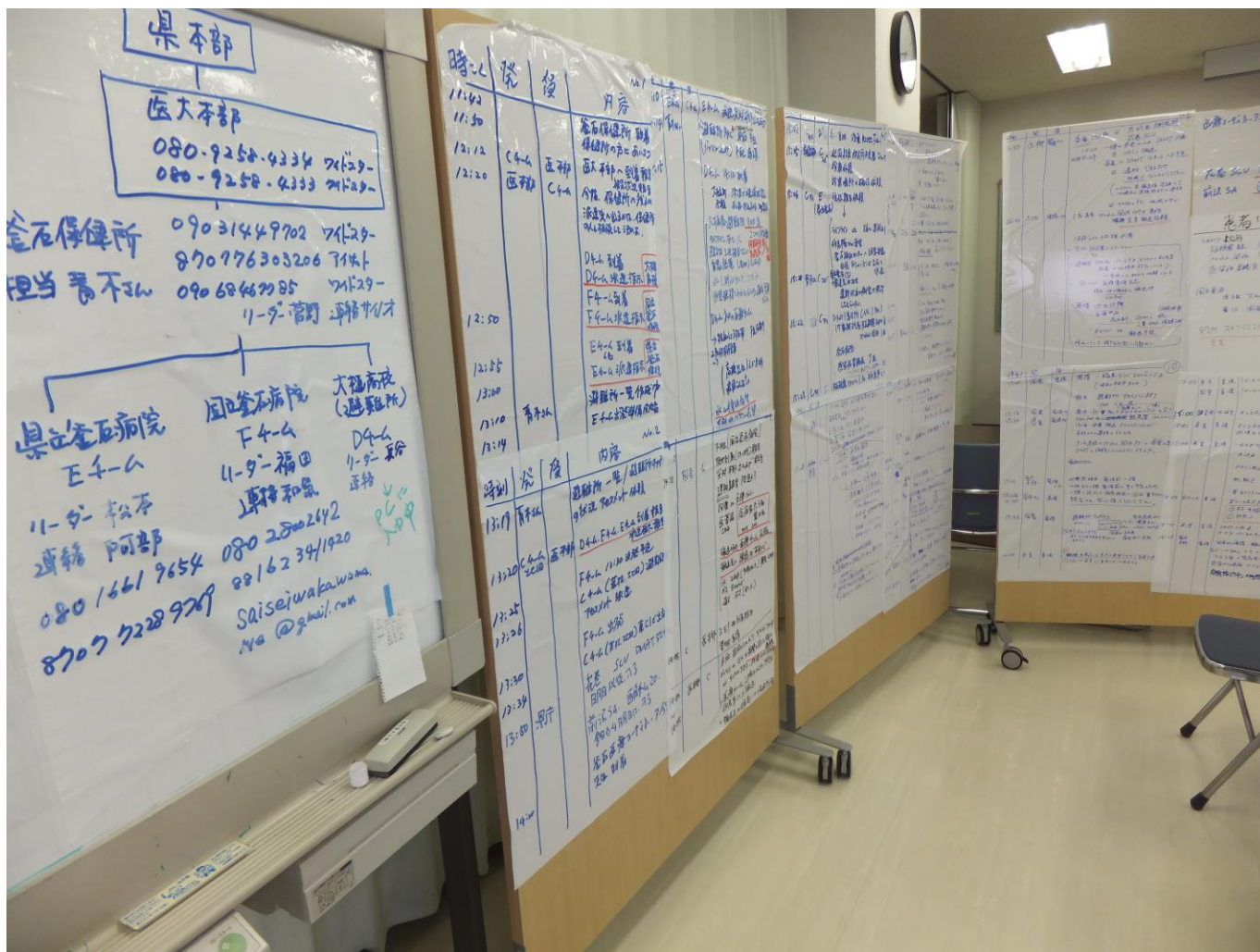

クロナロだけでトータル14枚・・・  
情報の仕分けが難しい・・・

# 経験不足 = 調整能力不足

時刻	登	降	内容
19:40	昇巻	巻保	17:40 送作送着搬送の件について ① DMAT 5 隊は保健所付属の2 指示は巻保から FOU ② への調整は FOU 保健所から 直接 県庁へ依頼は FOU
19:00			ミーティング開始
20:15			ミーティング終了

To do

- ① 東阿 5 台 普通車 (ヤカリン) (保健所)
- ② 大つ高枝 水重油 医療隊派遣 (D)
- ③ 医療チーム 2 隊 (石) → 消防へ
- ④ 干般送先の病院の選定 → 保健所と相談
- ⑤ 医大へ報告 / ⑥ 県庁からの医療的指報
- ⑦ 要請 ⑧ ⑨
- ⑩ 例 (金石) 190名 搬送先  
 10名 送達義務 120名  
 10名 送達義務 120名
- ⑪ 医療チーム 2 隊
- ⑫ ボン入 (120名 搬送先)
- ⑬ 医薬品
- ⑭ D, E, F 班 4-4-11名 → 各班へ専任  
 (19時 保健所にて 4-4-11)
- ⑮ 国産: 1 隊 1 隊 1 隊 医療チーム 1 隊
- ⑯ 大つ: 大つ高枝 消防 消防 2-2-2  
 消防 消防  
 医薬品  
 11/12 20 搬送先

- 国産: 医療チーム 2 隊 x 5 本  
 明日午前中 FOU
- 国産: 医療チーム 1 隊  
 8m 6m FOU x 2  
 → 消防へ搬送先へ
- 国産: 生食 500ml x 100  
 1.4 x 1.7 x 1.0 x 1.5 (1.5 倍)  
 → 消防へ搬送先へ
- 消防: 190名 搬送先 (石、美)  
 120名
- 県産: 大型 12 台  
 → 消防へ搬送先へ
- 県産: DMAT 1 隊 1 隊 巻保から FOU  
 への調整は FOU 県庁へ直接  
 巻保から FOU

To do リストの項目が消化できない！

# 全体ミーティングにて





# お楽しみタイム ♪ ♪



仲良しコントローラー ♪

ようやく晩御飯。  
飢えてました ♪



# 振り返り、反省①

## 【管理・指揮】

- ・ 経験不足： 対応方法のアイデア捻出困難
- ・ 人選： リーダーは医師がやるというよりも、資源配分に長けた人選で
- ・ 役割分担： 活動開始時に時間をかけても適切に

## 【記録】

- ・ 情報の取捨： 些細な事柄⇔重要事項の抜け
- ・ 情報抽出： クロノロから如何に抜き出すか
- ・ 事前準備： コンタクトリスト、患者リスト、To do リストの様式準備など

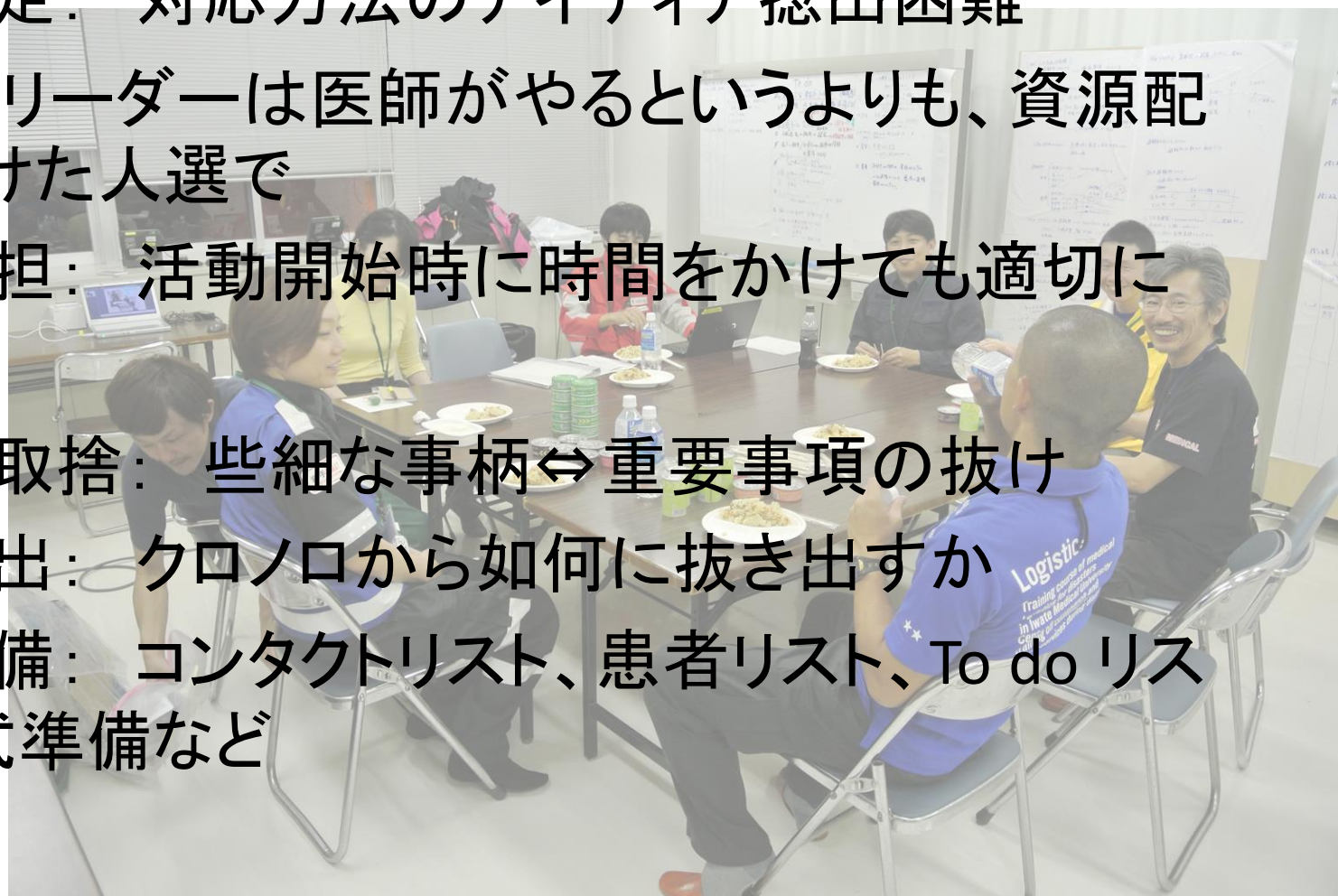

# 振り返り、反省②

## 【通信】

- 判断：自分の判断でのやり取り・回答
- 伝達方法：丁寧に話し過ぎ時間を要した

## 【全体】

- 本部活動の立上げのイメージが持てた。
- DMATではない立ち位置での活動が難しかった。
- チーム内業務分担：自分にできる事、身の回りの事 → ご飯の準備が上手くできなかった。

# 2日間ありがとうございました

